



Gobierno de Reconciliación
y Unidad Nacional

El Pueblo, Presidente!

2017

TIEMPOS DE *Por Gracia*
VICTORIAS! *de Dios!*

**INSTITUTO NICARAGUENSE DE ESTUDIOS
TERRITORIALES INETER
BOLETIN INFORMATIVO**

**SE FORMA PRIMERA DEPRESION TROPICAL EN
EL OCEANO PACIFICO AL SUROESTE DE
NICARAGUA**

Martes 09 de Mayo del 2017

Hora: 5:30 PM

Esta tarde el Centro de Bajas Presiones localizado sobre el Océano Pacífico, se ha fortalecido, convirtiéndose en Depresión Tropical UNO-E.

Este es el primer ciclón de tropical de la Temporada de Huracanes del año 2017; de la cuenca Este del Océano Pacífico Norte.



CRISTIANA, SOCIALISTA, SOLIDARIA!

INSTITUTO NICARAGUENSE DE ESTUDIOS TERRITORIALES

Dirección: Frente al Hospital Solidaridad.

Teléfono 2249-2757 ** 2249-2759

Email: dirección.ejecutiva@ds.ineter.gob.ni

Web: www.ineter.gob.ni



Gobierno de Reconciliación
y Unidad Nacional

El Pueblo, Presidente!

2017

TIEMPOS DE *Por Gracia*
VICTORIAS! *de Dios!*

El centro de este sistema se ubica a 567 km al Suroeste de Corinto, a unos 641 km de San Juan del Sur y aproximadamente a 540 km al Sur/Suroeste de San Salvador/El Salvador.

Se desplaza hacia el Oeste/Noroeste a una velocidad de traslación de 9 kph, con vientos máximos sostenidos de 54 kph y rachas de mayor valor.

Por su posición no representa ningún peligro directo para nuestro país. Sin embargo, estará favoreciendo el ingreso de humedad desde el Océano Pacífico hacia el territorio nacional, lo origina abundante nubosidad y la ocurrencia de lluvias ligeras y dispersas para esta noche, no se descarta la posibilidad de lluvias moderadas o fuertes en forma aislada.



CRISTIANA, SOCIALISTA, SOLIDARIA!

INSTITUTO NICARAGUENSE DE ESTUDIOS TERRITORIALES

Dirección: Frente al Hospital Solidaridad.

Teléfono 2249-2757 ** 2249-2759

Email: dirección.ejecutiva@ds.ineter.gob.ni

Web: www.ineter.gob.ni



Gobierno de Reconciliación
y Unidad Nacional

El Pueblo, Presidente!

2017

TIEMPOS DE VICTORIAS! *Por Gracia de Dios!*

Se espera que cerca de la media noche de hoy, el centro se localice más distante de nuestro país, a unos **598 km** al Suroeste de Corinto y a unos **690 km** al Suroeste de San Juan del Sur.

Se espera que **poco a poco este fenómeno se vaya fortaleciendo más**, por lo que **existe para probabilidad de que se convierta en Huracán** al acercarse a México.

Se mantienen las siguientes recomendaciones para la población:

-- Se recomienda a los **pescadores tener mucha prudencia al adentrarse a la mar** para sus faenas de pesca durante esta semana.

-- Debido a las lluvias que se estarán presentando **recomendamos a la población en general que no se acerquen a cauces, quebradas, hondonadas** por posibles llegadas inesperadas de corrientes ya que puede estar lloviendo en las partes altas.



CRISTIANA, SOCIALISTA, SOLIDARIA!

INSTITUTO NICARAGUENSE DE ESTUDIOS TERRITORIALES

Dirección: Frente al Hospital Solidaridad.

Teléfono 2249-2757 ** 2249-2759

Email: dirección.ejecutiva@ds.ineter.gob.ni

Web: www.ineter.gob.ni



Gobierno de Reconciliación
y Unidad Nacional

El Pueblo, Presidente!

2017

TIEMPOS DE VICTORIAS! *Por Gracia de Dios!*

-- Conductores en carreteras, caminos y en las ciudades, conducir lento al momento de las lluvias por la reducción que puede causar a la visibilidad.

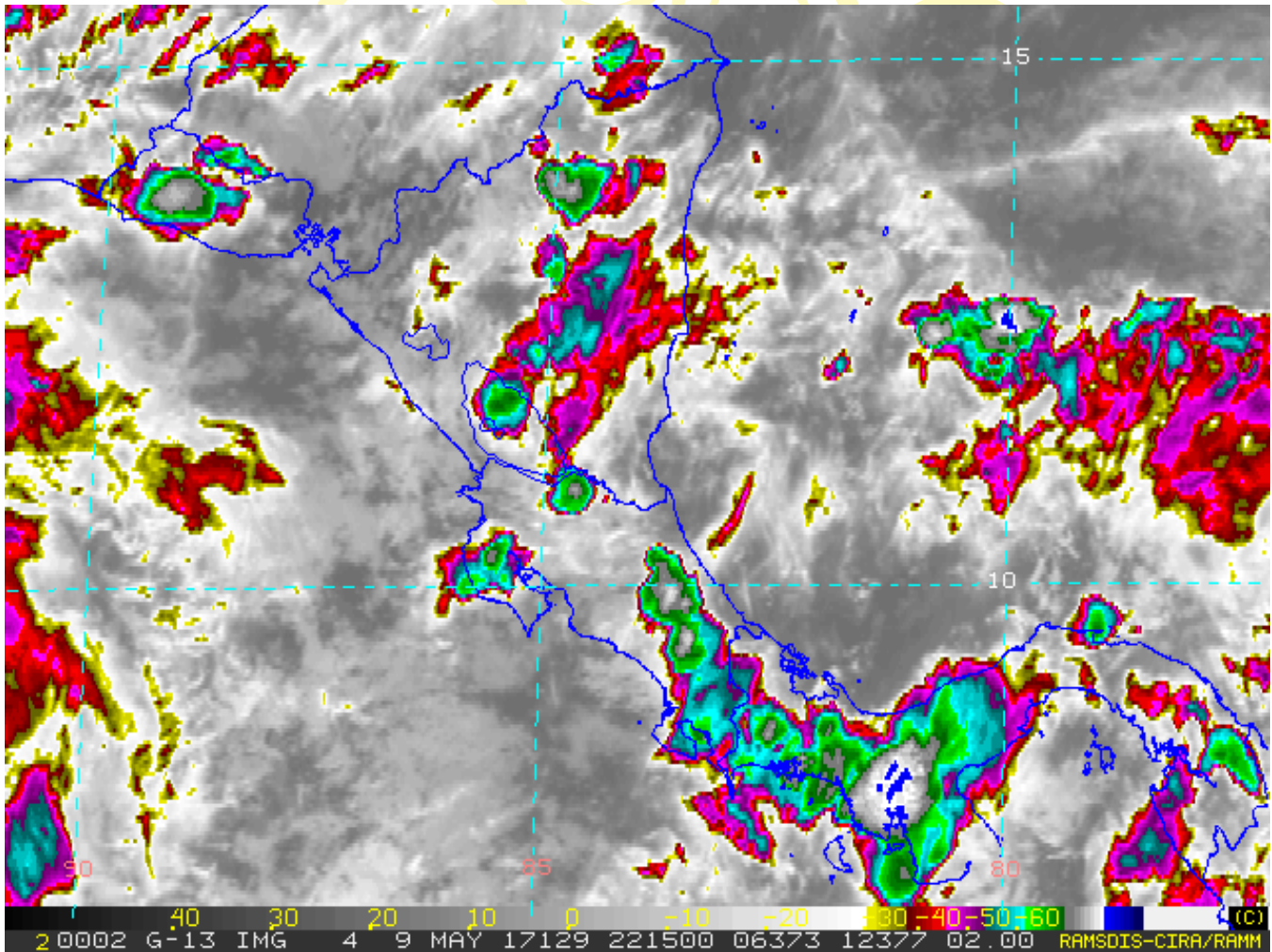

Por Gracia de Dios!



CRISTIANA, SOCIALISTA, SOLIDARIA!

INSTITUTO NICARAGUENSE DE ESTUDIOS TERRITORIALES

Dirección: Frente al Hospital Solidaridad.

Teléfono 2249-2757 ** 2249-2759

Email: dirección.ejecutiva@ds.ineter.gob.ni

Web: www.ineter.gob.ni