



Gobierno de Reconciliación  
y Unidad Nacional

*El Pueblo, Presidente!*

2020  
TE Nicaragua

**PATRIA!**  
**PAZ!**  
**PERVENIR!**

**INSTITUTO NICARAGÜENSE DE ESTUDIOS TERRITORIALES  
(INETER)**

**INFORME SOBRE LAS CONDICIONES EN LOS OCÉANOS\_14 DE  
AGOSTO DE 2020**

**CUENCA DEL ATLÁNTICO:**

1.- La Tormenta Tropical "JOSEPHINE" se localiza a unos 1'090 km al Este / Sur-Este del Norte de las Islas Sotavento, Antillas Menores, y está generando vientos máximos sostenidos de 65 kmh. Se espera que mantenga rumbo Oeste / Nor-Oeste, fortaleciéndose ligeramente al acercarse al sector norte de las Antillas Menores.

2.- La Onda Tropical No 27, se desplaza sobre el Oeste del Mar Caribe y se espera que ingrese a las Regiones Caribeñas de Nicaragua hoy por la noche o en la madrugada del sábado.

**CON AMOR,  
ESPERANZA  
Y ALEGRÍA!**



**CRISTIANA, SOCIALISTA, SOLIDARIA!**  
**INETER**

FRENTE A HOSPITAL SOLIDARIDAD - TELÉFONOS  
22492757 - WWW.INETER.GOB.NI



Gobierno de Reconciliación  
y Unidad Nacional

*El Pueblo, Presidente!*

2020  
TE  NICARAGUA

**PATRIA!**  
**PAZ!**  
**PROVENIR!**

### **CUENCA DEL PACÍFICO:**

3.- La Depresión Tropical "10-E", muy alejada de tierra, a unos 2'535 km al Oeste / Sur-Oeste de Baja California, se desplaza sobre aguas abiertas con rumbo Oeste / Nor-Oeste.

4.- Un Disturbio Atmosférico al Sur-Oeste de la Península de Baja California, a unos 1'270 km, se desplaza hacia el Oeste con probabilidades medias (50%) de desarrollarse a una categoría superior durante los próximos días.

5.- Un Disturbio Atmosférico, con centro al Sur-Oeste del Golfo de Tehuantepec, México, presenta altas probabilidades de desarrollo a una categoría superior (80%). Es altamente probable que se desplace con rumbo Oeste / Nor-Oeste con pocos cambios en su estructura.

6.- Un Disturbio Atmosférico al Sur-Oeste de Centroamérica, cercano a la costa Pacífico de Costa Rica presenta probabilidades medias (40%) para desarrollarse a una categoría superior; se desplaza con rumbo Oeste / Nor-Oeste.



**CRISTIANA, SOCIALISTA, SOLIDARIA!**  
**INETER**

FRENTE A HOSPITAL SOLIDARIDAD - TELÉFONOS  
22492757 - WWW.INETER.GOB.NI



Gobierno de Reconciliación  
y Unidad Nacional

*El Pueblo, Presidente!*

2020  
TE Nicaragua

**PATRIA!**  
**PAZI!**  
**PARVENIR!**

Este sistema ocasionará **aporte de humedad hacia el interior del territorio Nicaragüense** durante los próximos días, mientras se aleja de la costa del Pacífico de Centroamérica, **influyendo así a nuestro régimen de lluvias.**

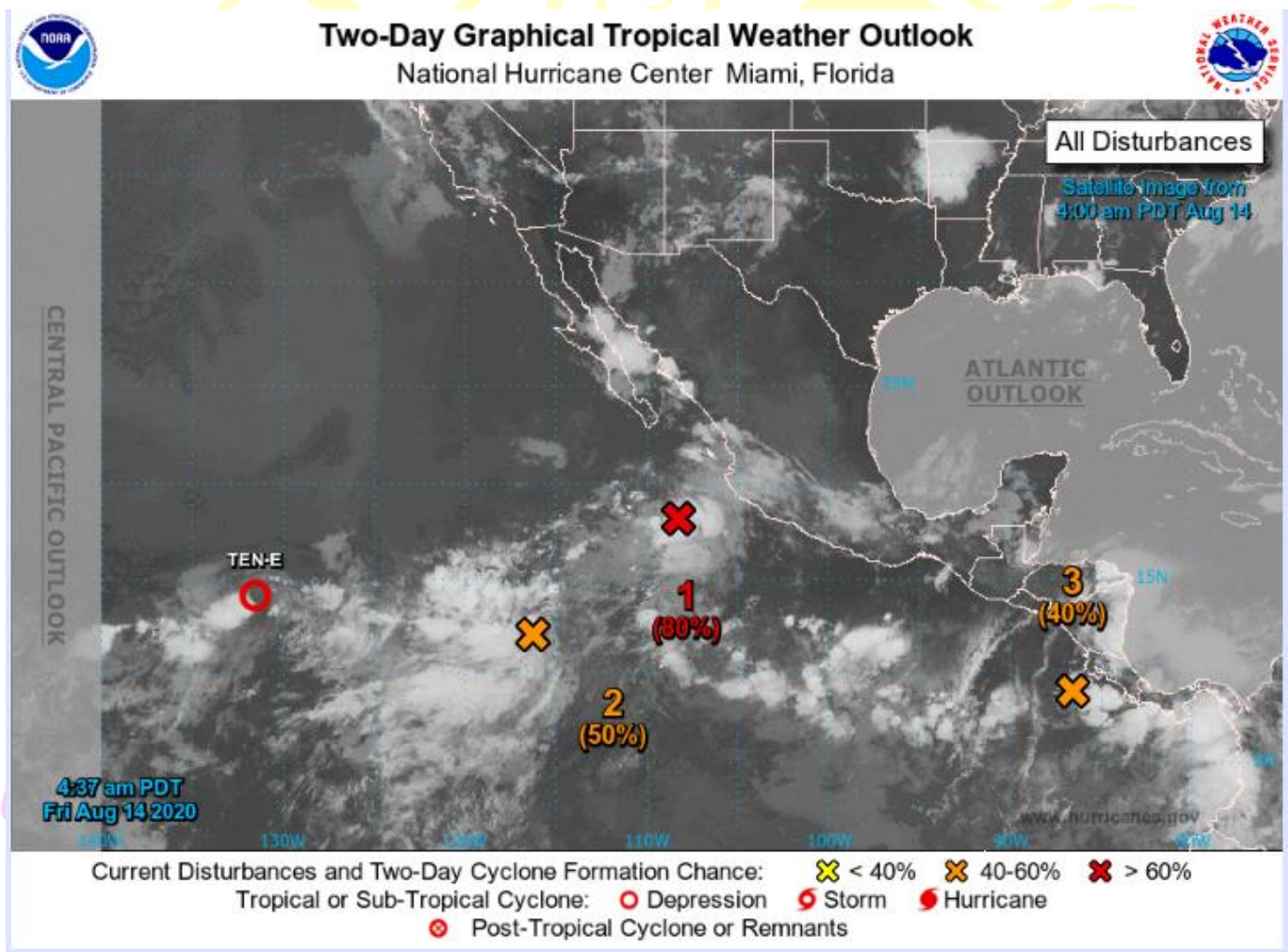

**Y ALEGRÍA!**

**FE,  
FAMILIA  
Y COMUNIDAD!**

**CRISTIANA, SOCIALISTA, SOLIDARIA!**  
**INETER**

FRENTE A HOSPITAL SOLIDARIDAD - TELÉFONOS  
22492757 - WWW.INETER.GOB.NI



Gobierno de Reconciliación  
y Unidad Nacional

*El Pueblo, Presidente!*

2020  
TE NICARAGUA

**PATRIA!**  
**PAZ!**  
**PROVENIR!**

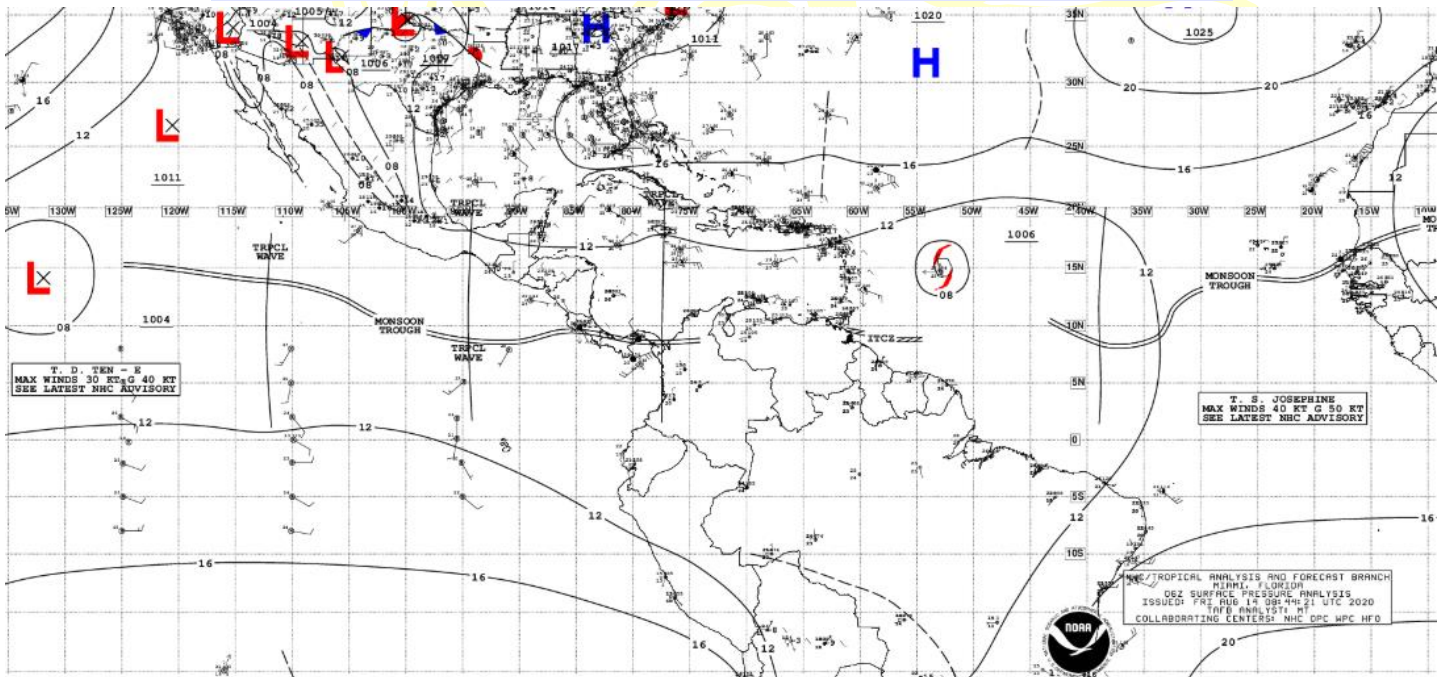
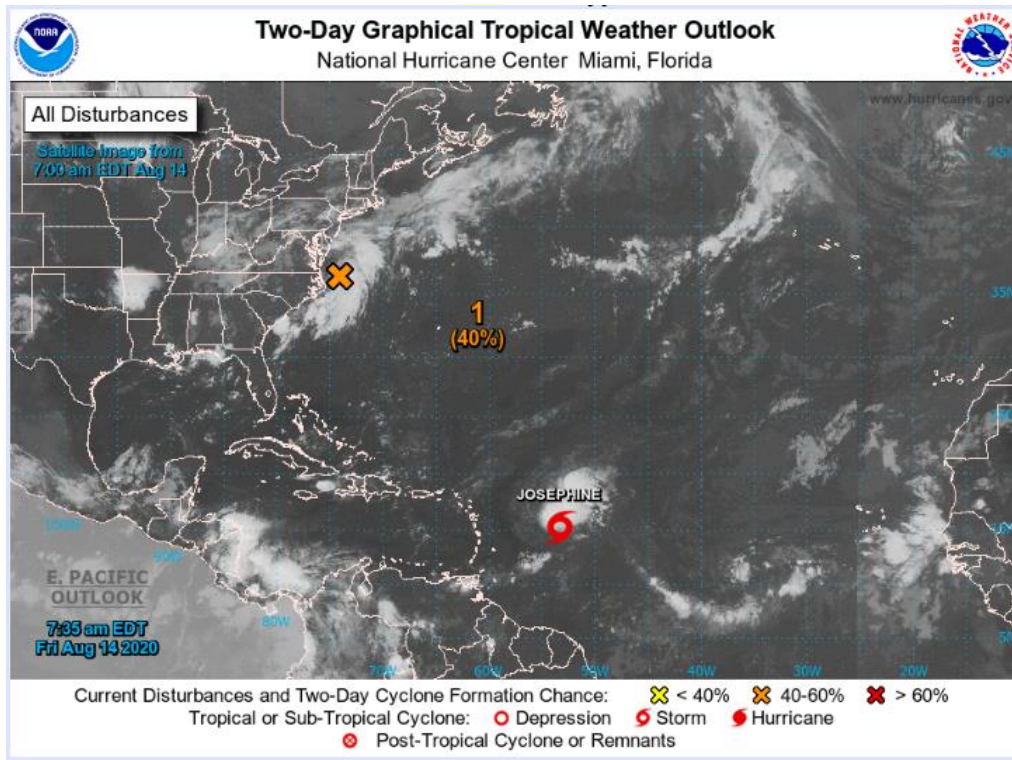

**FE,  
FAMILIA  
Y COMUNIDAD!**

**CRISTIANA, SOCIALISTA, SOLIDARIA!  
INETER**

FRENTE A HOSPITAL SOLIDARIDAD - TELÉFONOS  
22492757 - WWW.INETER.GOB.NI