

## INSTITUTO NICARAGÜENSE DE ESTUDIOS TERRITORIALES (INETER)

INFORME INETER: CONDICIONES EN LOS OCÉANOS ATLÁNTICO Y PACÍFICO (02  
DE JULIO DE 2021

### **CUENCA DEL ATLÁNTICO:**

1.- Se formó el Huracán ELSA de Categoría UNO en la escala Saffir Simpson (a partir del fortalecimiento de la Tormenta Tropical Elsa) este huracán está generando vientos de 120 km, su centro se localiza a unos 65 km al Oeste de Barbados (Antillas Menores), se desplaza con rumbo Oeste / Nor-Oeste.

Se espera que se continúe fortaleciendo en la medida que avance su trayectoria.

Los modelos de trayectorias de la NOAA proyectan que continuará con rumbo hacia las Antillas Mayores (pudiendo pasar cercano a Haití, Jamaica, y buscando Cuba, y posteriormente Florida en EEUU).

2.- La Onda Tropical No 11 se encuentra entre Haití y Colombia, se espera que alcance nuestro litoral Caribe Nacional, entre el domingo y el lunes.

### **CUENCA DEL PACÍFICO:**

No hay formaciones ciclónicas en el área de vigilancia del Océano Pacífico para Nicaragua.

*Vamos  
adelante!*  
CON AMOR,  
ESPERANZA  
Y ALEGRÍA!

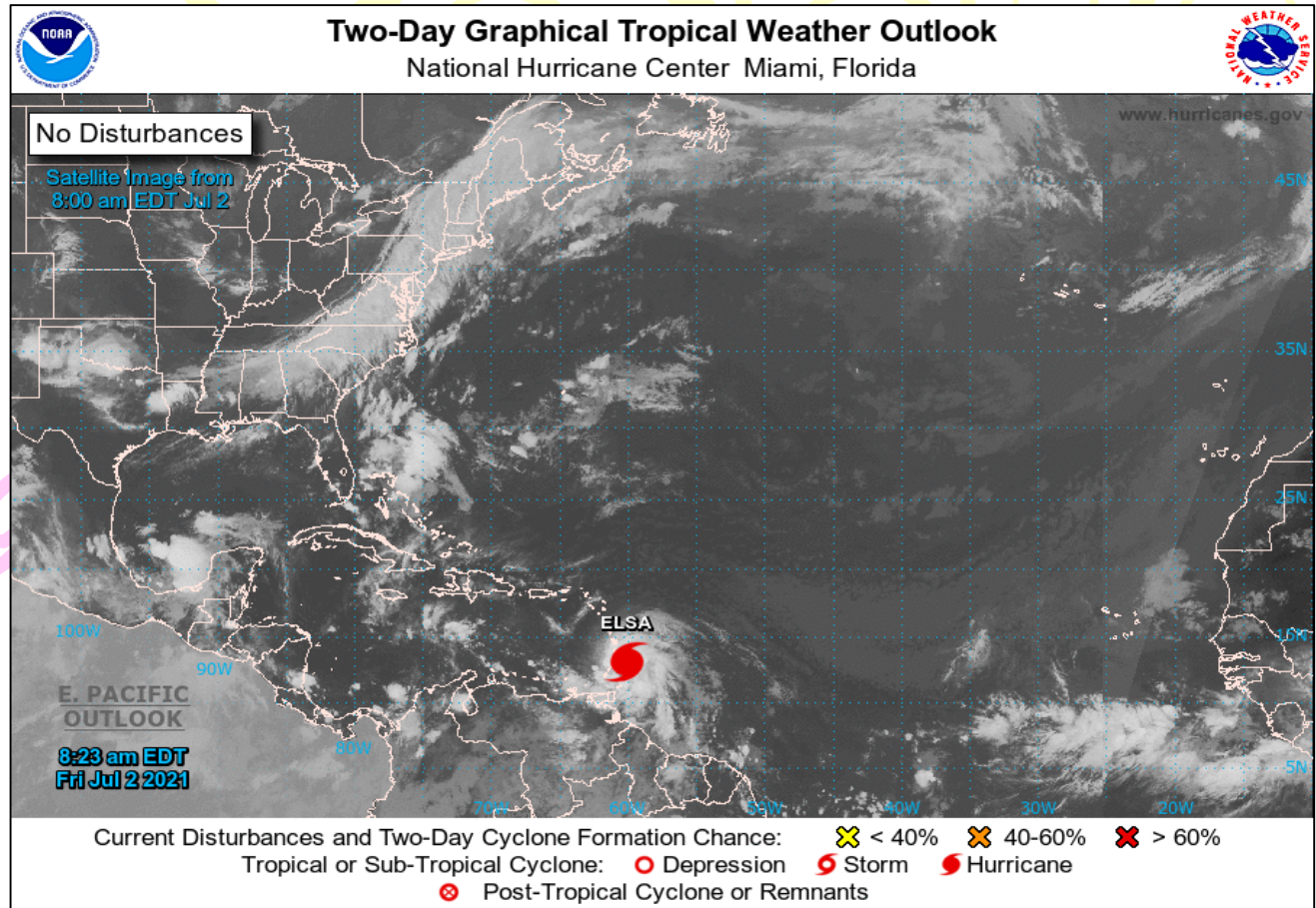
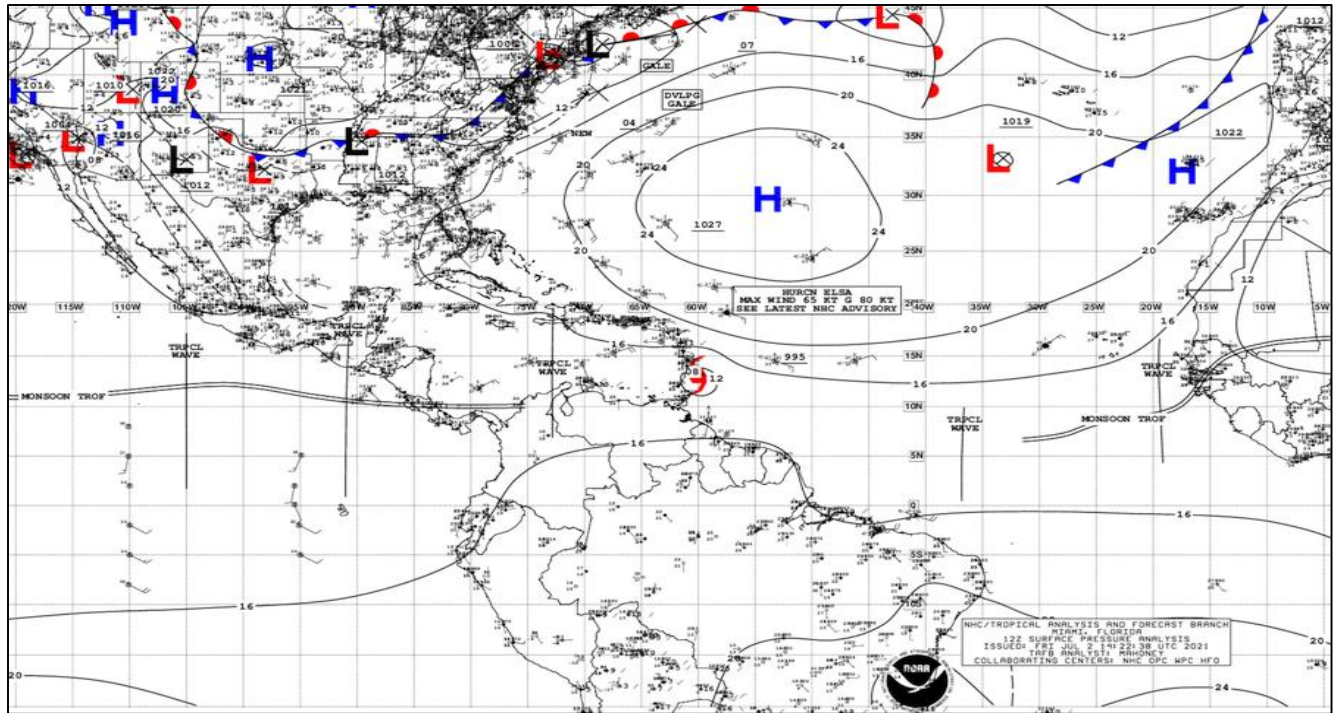

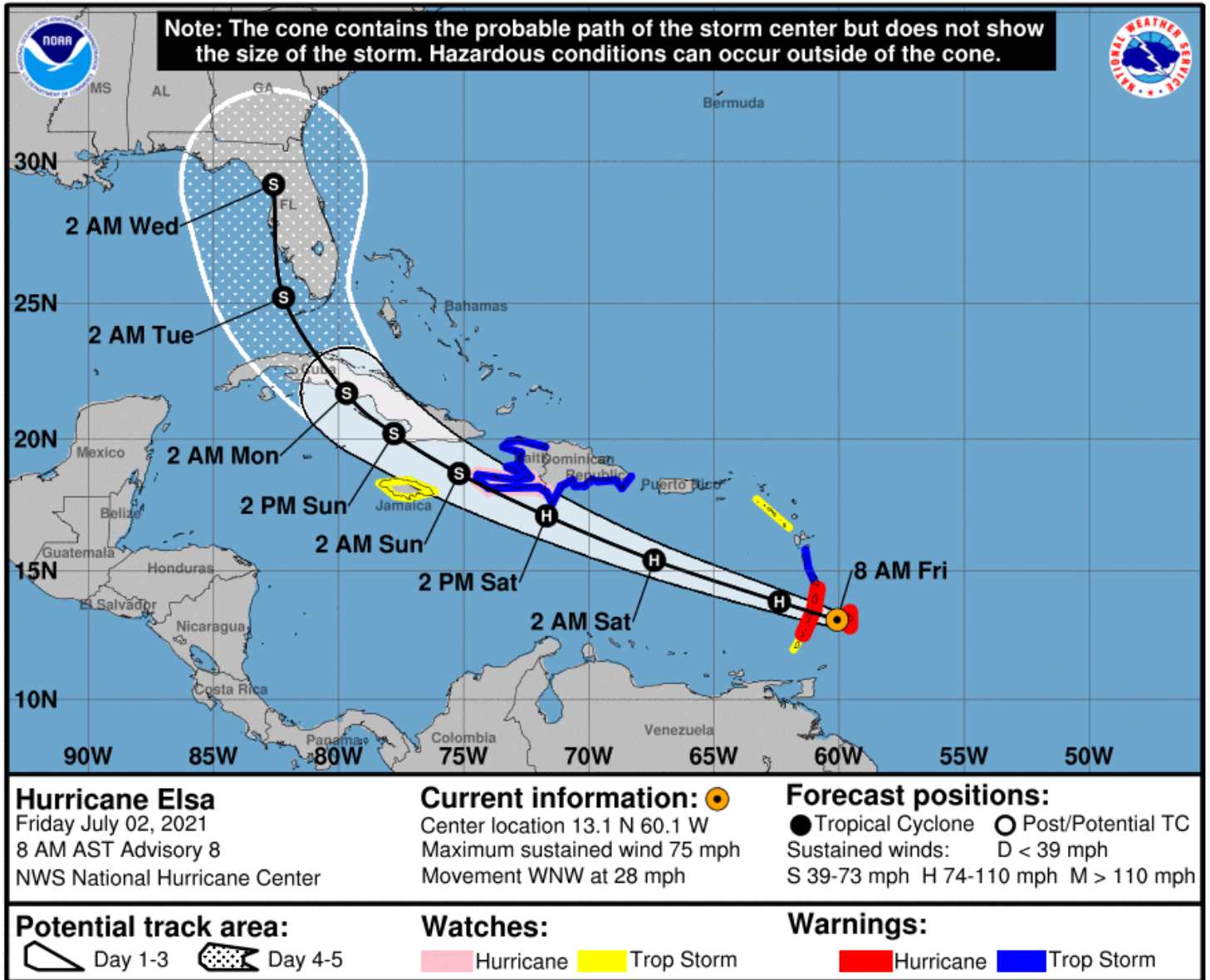

2021, ESPERANZAS VICTORIOSAS...!  
 TODO CON AMOR...!  
 LIBERTAD, DIGNIDAD, FRATERNIDAD...!  
 NICARAGUA TRIUNFA, EN PAZ Y UNIDAD...!