



Gobierno de Reconciliación
y Unidad Nacional

El Pueblo, Presidente!

2020
TE AMO NICARAGUA

PATRIA!
PAZI!
PARVENIR!

INSTITUTO NICARAGÜENSE DE ESTUDIOS TERRITORIALES (INETER)

REPORTE ESPECIAL INETER. SÁBADO 31 DE OCTUBRE - 6:00PM.

SE FORMA DEPRESION TROPICAL NUMERO 29 EN EL MAR CARIBE.

Esta tarde se ha formado la **depresión tropical número 29** en el mar caribe **oriental**, localizada a 1,200 km al este de Bilwi, avanzando a 26 kmh en dirección hacia el oeste.

Según el **Centro Nacional de Huracanes de los EEUU**, tiene **alta probabilidad que se fortalezca a huracán** en la medida que se vaya aproximando a las **costas de Nicaragua y Honduras** entre la tarde y noche del **lunes 02 de Noviembre**.

En la medida que se vaya acercando a las costas nicaragüenses, estará generando **fuertes vientos, oleajes y fuertes lluvias** en nuestro país.

Con la información disponible hasta este momento, **se espera que impacte nuestro país en categoría de huracán**, con una trayectoria sobre la **RACN, Región Central** saliendo por el **Occidente del Pacífico**; teniendo una influencia prácticamente en todo el territorio nacional.

Considerando que la **RACN** tiene una **topografía relativamente plana (llana)**, esto magnifica el efecto de los vientos y las inundaciones que podrían registrarse en esta región. De igual manera, tenemos en este momento una **saturación de humedad en los suelos producto de las lluvias precedentes** por lo que debemos de **prestar especial atención** en las zonas susceptible a inundación y deslizamientos de tierra en cerros y volcanes.



CRISTIANA, SOCIALISTA, SOLIDARIA!

Instituto Nicaragüense de Estudios Territoriales
Frente al Hosp. Solidaridad - 22492757 - www.ineter.gob.ni



Gobierno de Reconciliación
y Unidad Nacional

El Pueblo, Presidente!

2020
TE AMO NICARAGUA

PATRIA!
PAZI!
PARVENIR!

Sugerimos activar el Sistema Nacional de atención y prevención de desastre, poniendo en práctica los protocolos de respuesta ante este tipo de fenómeno para la protección de la población.

Recomendaciones:

- 1.- Declarar inicialmente **Alerta Amarilla todo el Territorio Nacional.**
- 2.- Mantener medidas de prevención para proteger la vida de las familias desde Prinzapolka hasta la desembocadura del Río Coco.
- 3.- Mantener cancelado la navegación marítima en el Mar Caribe (Sur y Norte) a partir de hoy y la navegación aérea en la zona a partir del lunes 02 Noviembre.
- 4.- Reforzar las medidas de atención a las áreas susceptibles a deslizamientos y por inundaciones.



*Vamos
Adelante!*
CON AMOR,
ESPERANZA
Y ALEGRÍA!



Gobierno de Reconciliación y Unidad Nacional

El Pueblo, Presidente!

2020 TE NICARAGUA

PATRIA! PAZI! PARVENIR!



Ilustración 1: Depresión tropical No. 29 - 31/OCT/2020 3pm

Vamos
Adelante!
CON AMOR,
ESPERANZA
Y ALEGRIA!

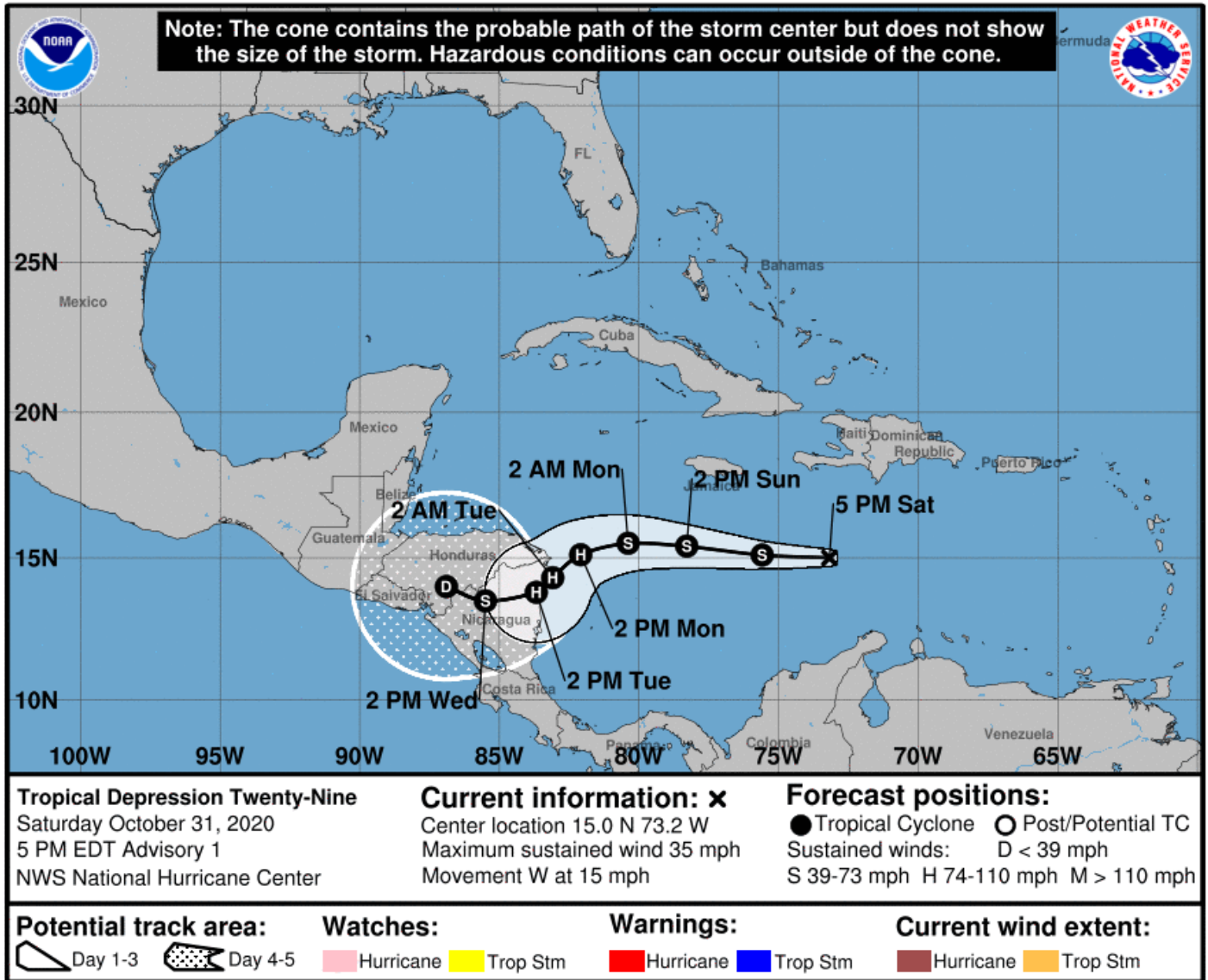

CRISTIANA, SOCIALISTA, SOLIDARIA!

Instituto Nicaragüense de Estudios Territoriales
Frente al Hosp. Solidaridad - 22492757 - www.ineter.gob.ni



Gobierno de Reconciliación
y Unidad Nacional
El Pueblo, Presidente!

2020
TE *Nicaragua*

PATRIA!
PAZI!
PARVENIR!



Two-Day Graphical Tropical Weather Outlook
National Hurricane Center Miami, Florida

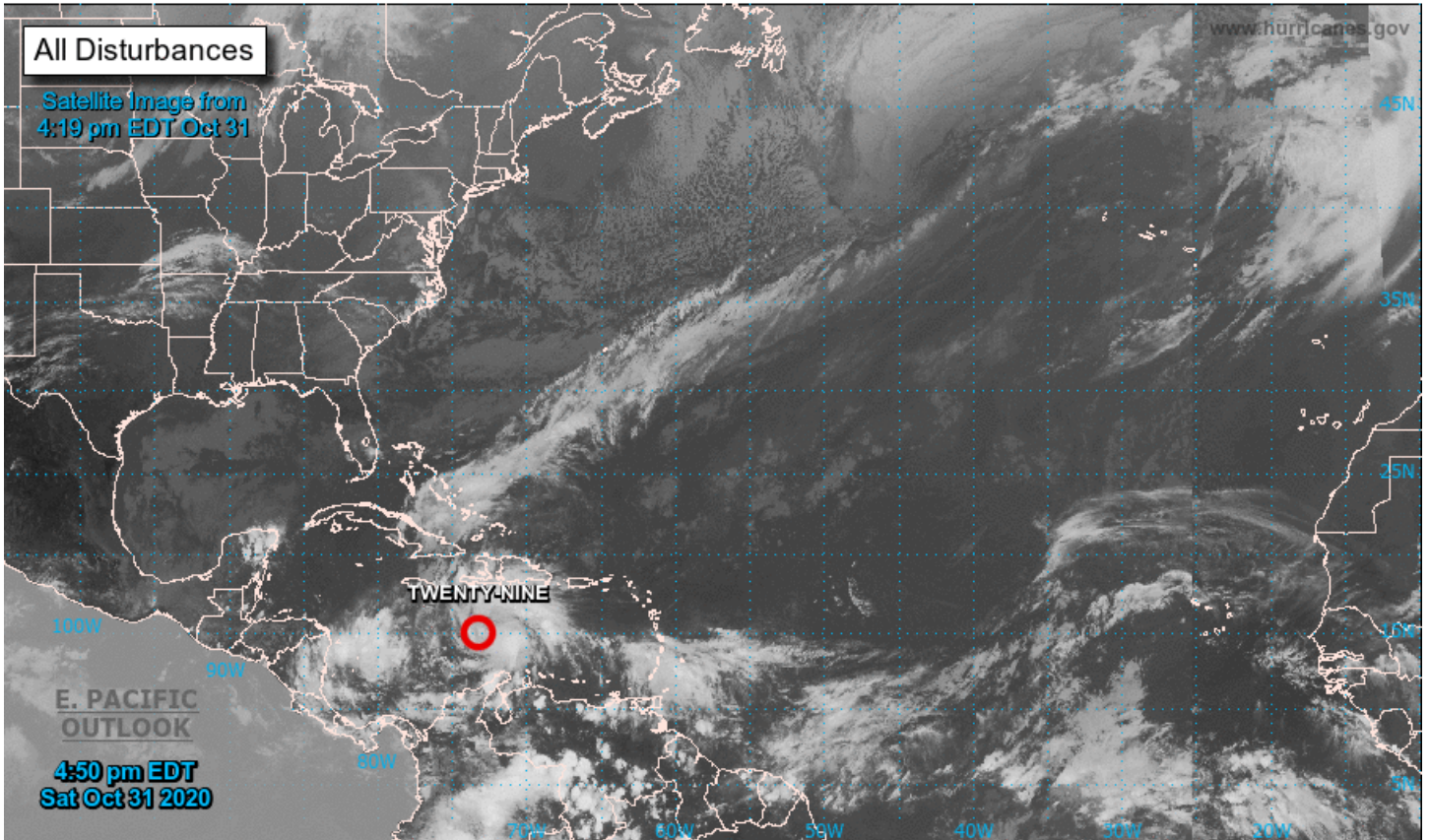

Current Disturbances and Two-Day Cyclone Formation Chance: < 40% 40-60% > 60%
Tropical or Sub-Tropical Cyclone: Depression Storm Hurricane
 Post-Tropical Cyclone or Remnants

Ilustración 2: Depresión tropical 29, circulaciones Atlántico - 31/OCT/2020 3pm

*Vamos
Adelante!*
CON AMOR,
ESPERANZA
Y ALEGRÍA!



CRISTIANA, SOCIALISTA, SOLIDARIA!
Instituto Nicaragüense de Estudios Territoriales
Frente al Hosp. Solidaridad - 22492757 - www.ineter.gob.ni