



Gobierno de Reconciliación  
y Unidad Nacional

*El Pueblo, Presidente!*

2020  
TE *Nicaragua*

**PATRIA!**  
**PAZI!**  
**PARVENIR!**

**REPORTE ESPECIAL INETER. MARTES 03 DE NOVIEMBRE - 12:00**

**MD**

## **EVOLUCION HURACÁN "ETA" DE CATEGORÍA 4**

El Huracán **ETA** al medio día de hoy, mantiene **categoría CUATRO** en la escala de Saffir-Simpson y **continúa su lento desplazamiento hacia tierra, probablemente entre Haulover y Prinzapolka.**

**Registra vientos máximos sostenidos de 215 kmh; presentando un movimiento con rumbo Oeste y con una velocidad de traslación de 6 kmh.**

**Su centro se localiza a una distancia de 23 Km al este de Haulover y a 46Km al noreste de Prinzapolka.**

Con la información disponible a este momento, **se pronostica** que el **centro del huracán toque tierra la tarde de hoy.** Posteriormente, se estaría moviendo en dirección hacia **Siuna donde llegaría como tormenta tropical,** luego pasaría a depresión tropical con rumbo al sur de Bocay y norte de Wiwilí de Jinotega, saliendo de nuestro país hacia honduras el día miércoles 04 noviembre por la noche.

**INETER continúa dando seguimiento cercano a este fenómeno y estaremos informando a nuestro pueblo de los cambios que ocurran.**

*Vamos  
Adelante!*  
**CON AMOR,  
ESPERANZA  
Y ALEGRÍA!**



**FE,  
FAMILIA  
Y COMUNIDAD!**

**CRISTIANA, SOCIALISTA, SOLIDARIA!**

Instituto Nicaragüense de Estudios Territoriales  
Frente al Hosp. Solidaridad - 22492757 - [www.ineter.gob.ni](http://www.ineter.gob.ni)





Gobierno de Reconciliación  
y Unidad Nacional

*El Pueblo, Presidente!*

2020  
TE AMO NICARAGUA

PATRIA!  
PAZI!  
PARVENIR!

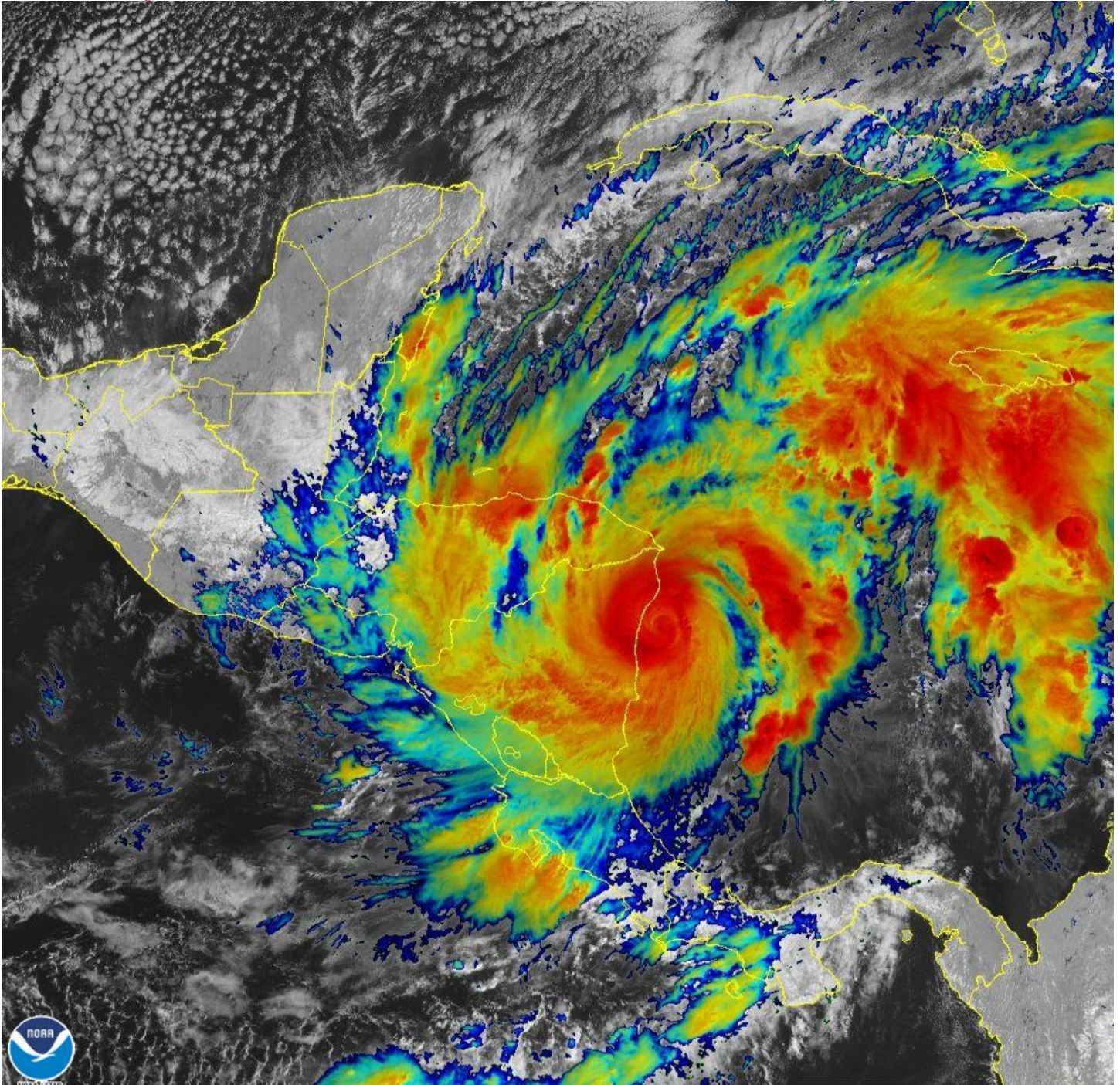

03 Nov 2020 15:30Z NOAA/NESDIS/STAR GOES-East Sandwich

ESPERANZA  
Y ALEGRÍA!



**CRISTIANA, SOCIALISTA, SOLIDARIA!**

Instituto Nicaragüense de Estudios Territoriales  
Frente al Hosp. Solidaridad - 22492757 - [www.ineter.gob.ni](http://www.ineter.gob.ni)