



Gobierno de Reconciliación
y Unidad Nacional

El Pueblo, Presidente!

2020
TE AMO NICARAGUA

PATRIA!
PAZI!
PARVENIR!

**REPORTE ESPECIAL INETER. MARTES 03 DE NOVIEMBRE - 03:00
PM**

**ACTUALIZACIÓN HURACÁN "ETA" ENTRÓ A TIERRA A 26 KM AL SUR
DE BILWI CON CATEGORÍA 4**

El Huracán **ETA** entró a tierra entre la desembocadura de Río Wawa y Haulover, a unos 26 km al Sur de Bilwi, con categoría **CUATRO** en la escala de Saffir-Simpson, registrando vientos sostenidos de 220 kmh.

Se espera se vaya debilitando poco poco en la medida que avance hacia el Triángulo Minero, Siuna y Rosita, llegando a esta zona la noche de hoy como Huracán Categoría 1 (Con vientos máximos de 120kmh)

Luego el día de mañana, avanzará como Depresión Tropical hacia San José de Bocay y la parte Norte de Wiwili de Jinotega, saliendo por Honduras durante la noche del miércoles.

INETER continúa dando seguimiento cercano a este fenómeno y estaremos informando a nuestro pueblo de los cambios que ocurran.

*Vamos
Adelante!*
**CON AMOR,
ESPERANZA
Y ALEGRÍA!**



CRISTIANA, SOCIALISTA, SOLIDARIA!
Instituto Nicaragüense de Estudios Territoriales
Frente al Hosp. Solidaridad - 22492757 - www.ineter.gob.ni



Gobierno de Reconciliación
y Unidad Nacional
El Pueblo, Presidente!

2020
TE *Nicaragua*

PATRIA!
PAZI!
PARVENIR!

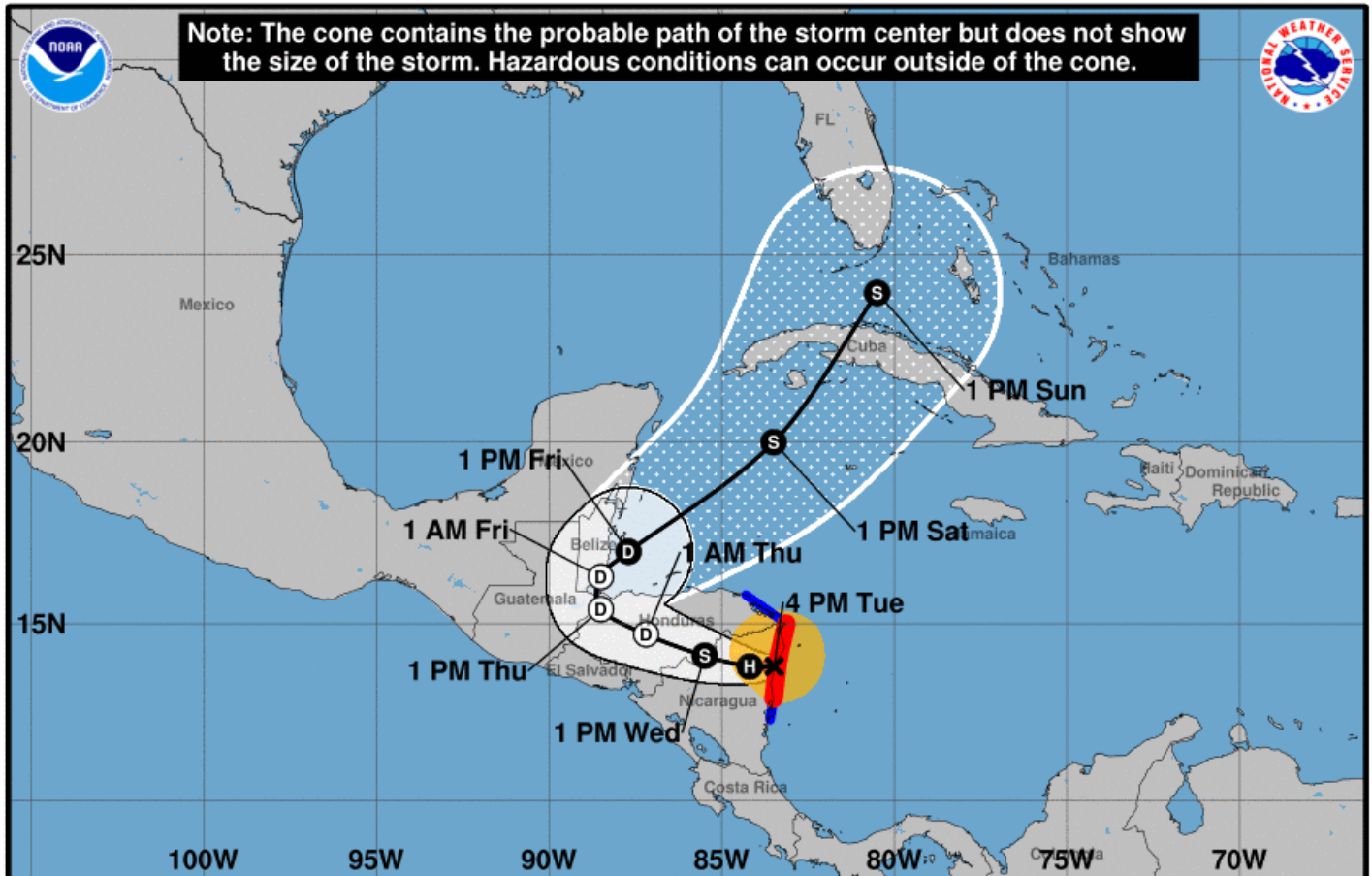

Note: The cone contains the probable path of the storm center but does not show the size of the storm. Hazardous conditions can occur outside of the cone.

Hurricane Eta Tuesday November 03, 2020 4 PM EST Advisory 13 NWS National Hurricane Center	Current information: x Center location 13.8 N 83.5 W Maximum sustained wind 140 mph Movement W at 5 mph	Forecast positions: ● Tropical Cyclone ○ Post/Potential TC Sustained winds: D < 39 mph S 39-73 mph H 74-110 mph M > 110 mph
--	---	---

Potential track area: Day 1-3 (solid line) Day 4-5 (dotted line)	Watches: Hurricane (pink) Trop Stm (yellow)	Warnings: Hurricane (red) Trop Stm (blue)	Current wind extent: Hurricane (brown) Trop Stm (orange)
--	---	---	--

Vamos Adelante!
CON AMOR,
ESPERANZA
Y ALEGRIA!



CRISTIANA, SOCIALISTA, SOLIDARIA!
Instituto Nicaragüense de Estudios Territoriales
Frente al Hosp. Solidaridad - 22492757 - www.ineter.gob.ni



Gobierno de Reconciliación
y Unidad Nacional
El Pueblo, Presidente!

2020
TE *Nicaragua*

PATRIA!
PAZI!
PARVENIR!

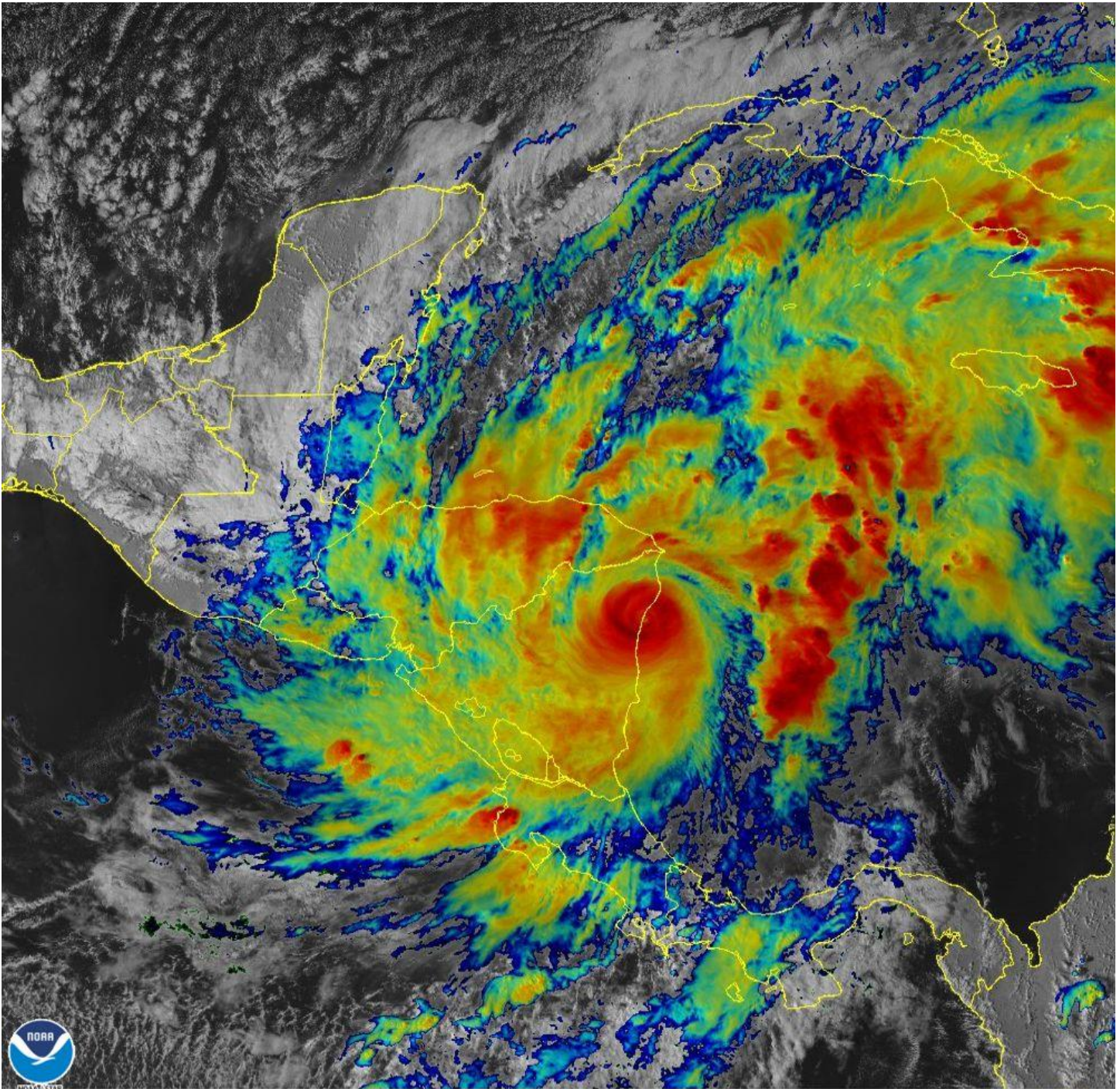

03 Nov 2020 20:40Z NOAA/NESDIS/STAR GOES-East Sandwich

**ESPERANZA
Y ALEGRIA!**



CRISTIANA, SOCIALISTA, SOLIDARIA!
Instituto Nicaragüense de Estudios Territoriales
Frente al Hosp. Solidaridad - 22492757 - www.ineter.gob.ni